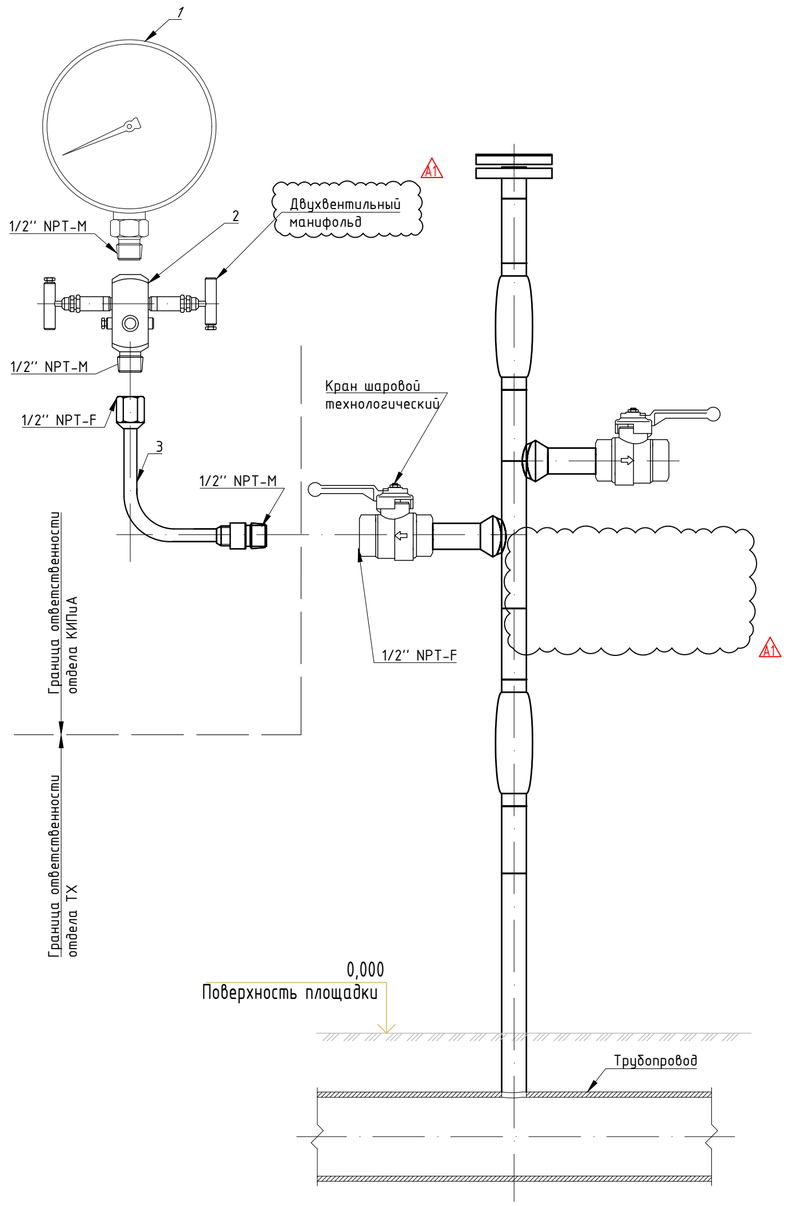
Таблица 1

Позиция прибора	Место установки
Линейный крановый узел DN1200 КУП-D4EWE0426-MGL1-PRE-054-SCM-610105	
PG-D03-001	Трубопровод 50-GT-63CS02-HH-D0304
PG-D03-002	Трубопровод 50-GT-63CS02-HH-D0305

Установочный чертеж манометра на трубопроводе

Поз.	Обозначение	Наименование	Кол.	Масса ед, кг	Примечание
1	См. таблицу 1 PG-D02-001, PG-D02-001	Манометр для установки на трубопроводе	1		
2		Двухвентильный блок	1		в компл. с датчиком
3	ОС-16-02-Ш(В)-Ш(Н)-1/2NPT-1/2NPT-Ац-Б	Трубка угловая. Присоединение со стороны процесса – наружная резьба 1/2'' NPT-M, присоединение со стороны датчика – внутренняя резьба 1/2'' NPT-F	1		



Рев.	Дата	Назначение ревизии	Проверил	Утвердил
A1	18.08.2026	Выпущено для рассмотрения		
R1	10.07.2026	Выпущено для рассмотрения		

ЗАКАЗЧИК: UTG ИСТИҚЛОЛ | ГЕНЕРАЛЬНЫЙ ПОДРЯДЧИК: UET UZBEKENERGOTAMIR | ПОДРЯДЧИК: PBG Pro Build Generation | ГЕНЕРАЛЬНЫЙ ПРОЕКТИРОВЩИК: EAST WEST ENGINEERING

EWE0426-MGL1-SYS-054-DRW-720302-A1

«СТРОИТЕЛЬСТВО НОВЫХ НИТОК (УЧАСТКОВ) ГАЗОПРОВОДОВ «ГАЗЛИ – САРИМОЙ» И «АКЧАЛОК – ГАЗЛИ – НУКУС» ОБЩЕЙ ПРОТЯЖЕННОСТЬЮ НЕ МЕНЕЕ 275 КМ».

Изм.	Кол.уч.	Лист	№док.	Подпись	Дата	
ГИП		Схабицкий А.			08.2026	Газопрвод «Газли-Сарымой» (54 КМ) Линейный крановый узел DN1200 КУП-D3
Нач.отд.		Кабулова Е.			08.2026	
Исполн.		Махмудов И.			08.2026	
Н.контр		Схабицкий А.			08.2026	Монтажный чертеж КИП

Стадия	Лист	Листов
РД	1	4

ООО "EAST-WEST Engineering" г. Ташкент 2026г.

Взам. инв. №

Подпись и дата

Инв.№ подл.

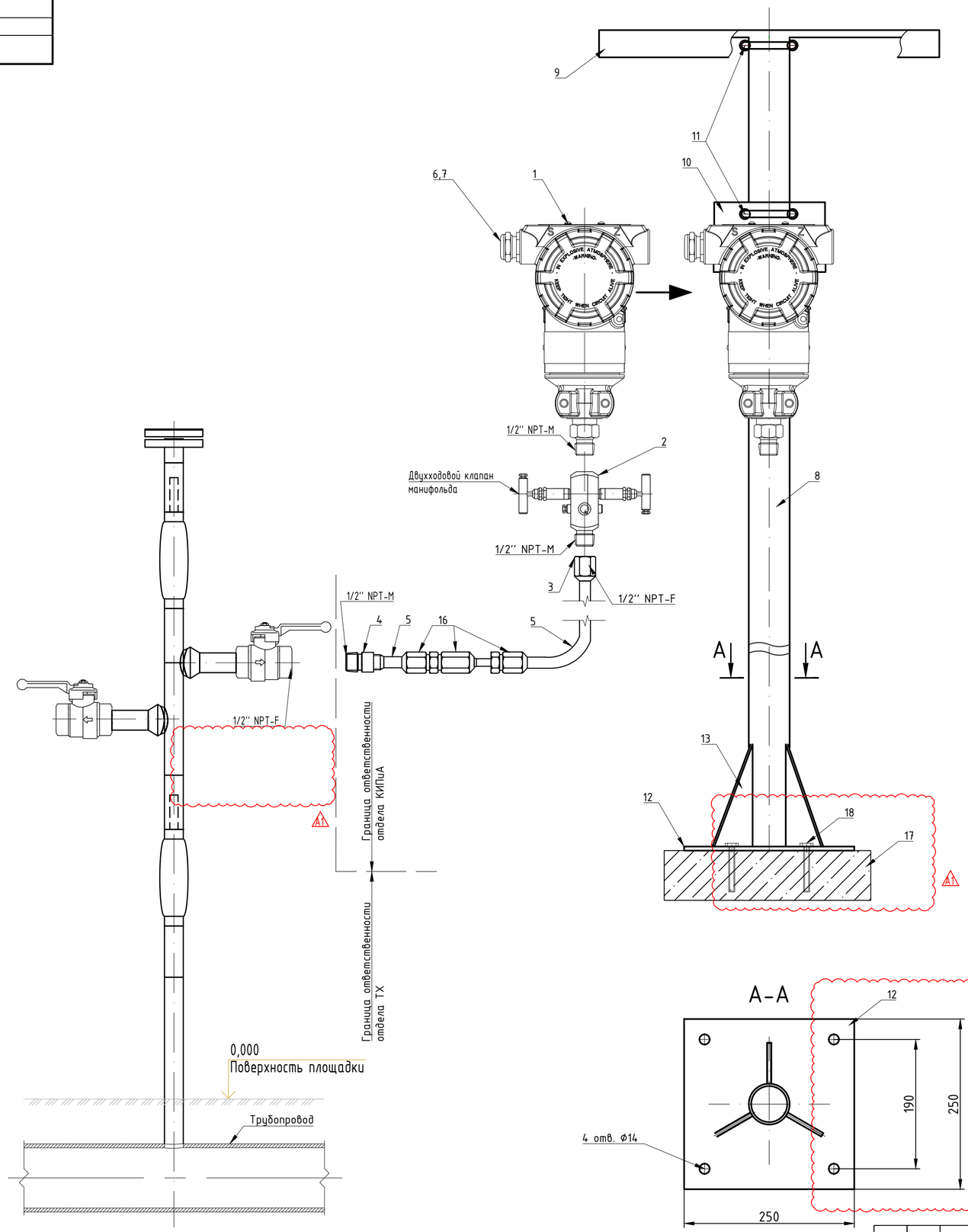
Формат / Format A2

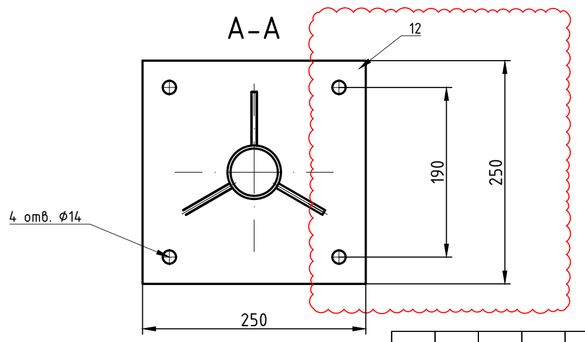
Таблица 2

Позиция прибора	Место установки	Номер импульсной линии
Линейный крановый узел DN1200 КУП-D4EWE0426-MGL1-PRE-054-SCM-610105		
PIT-D03-001	Трубопровод 50-GT-63CS02-HH-D0304	
PIT-D03-002	Трубопровод 50-GT-63CS02-HH-D0305	

Установочный чертеж преобразователя давления

Установочный чертеж преобразователя давления





Поз.	Обозначение	Наименование	Кол.	Масса ед, кг	Примечание
Материалы предназначены для монтажа одного прибора. Общее количество будет учтено в документе "Спецификация оборудования, изделий и материалов" EWE0426-MGL1-SYS-054-SPC-710303					
1	См. таблицу 2	Преобразователь давления	1		
2		Двухвентильный блок	1		в компл. с датчиком
3	SS-810-1-7	Трубный обжимной фитинг Swagelok из нерж. стали, соединитель с внутренней резьбой, диам. трубки 1/2 дюйма – внутр. резьба NPT 1/2 дюйма.	1		
4	SS-810-1-8	Трубный обжимной фитинг Swagelok из нерж. стали, соединитель с наруж. резьбой, наруж. диам. трубки 1/2 дюйма – наруж. резьба NPT 1/2 дюйма.	1		
5		Импульсная трубка 1/2x0,049; 12Х18Н10Т, Swagelok	2		м
6		Кабельный ввод М20х1.5	1		комплектно с датчиком
7		Кабельная заглушка М20х1.5	1		
8		Труба оцинкованная Ц-50х3,5 ГОСТ 3262-75	1,5		м
9		Сталь листовая 2×500×500 ГОСТ 19903-74 ОК360В-1 ГОСТ 16523-97	1		
10		Сталь листовая 4×102×164 ГОСТ 19903-74 ОК360В-1 ГОСТ 16523-97	1		
11		Хомут Х50 ТУ 34-1107-80	2		
12		Опорная плита 10×300×300 ГОСТ 19903-74 Ст3сп ГОСТ 14637-89	1		
13		Сталь листовая 4×400×500 ГОСТ 19903-74 Ст3сп ГОСТ 14637-89	2		
16	SS-8-DE-6	Муфта проходная диэлектрическая на трубку 1/2" (Swagelock)	1		
17		Бетон марки М200 (300х300х400)мм		0,036	$м^3$
18		Болт анкерный с гайкой и шайбой М12х150L	4	шт	

Взам. инв. №

Подпись и дата

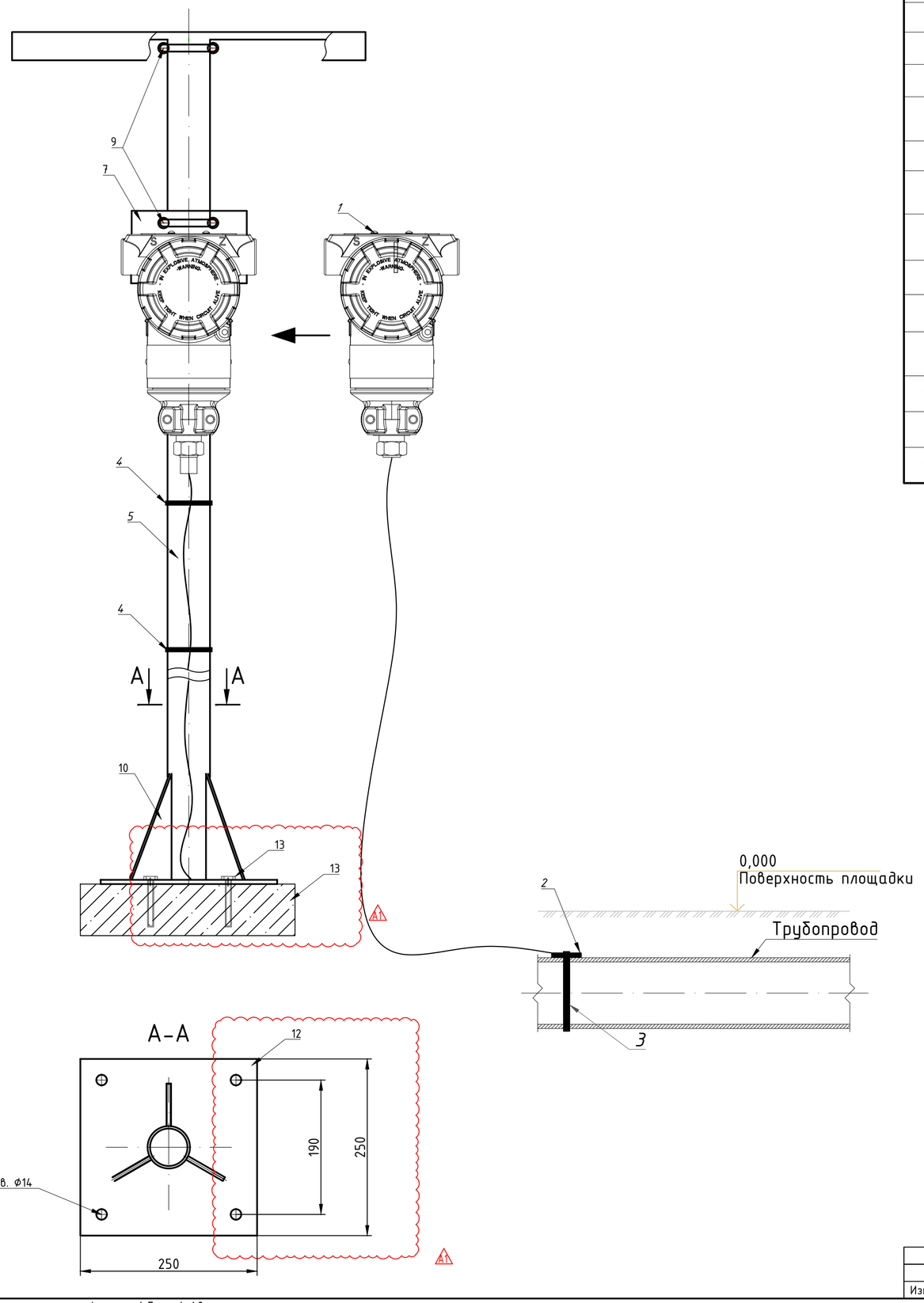
Инв.№ подл.

Изм.	Кол.уч.	Лист	№док	Подпись	Дата	EWE0426-MGL1-SYS-054-DRW-720302-A1	Лист 2

Таблица 3

Позиция прибора	Место установки
Линейный крановый узел DN1200 КУП-D4EWE0426-MGL1-PRE-054-SCM-610105	
TIT-D03-001	Трубопровод 1200-GT-63CS00-HH-D0301

Установочный чертеж термопреобразователя



Поз.	Обозначение	Наименование	Кол.	Масса ед, кг	Примечание
Материалы предназначены для монтажа одного прибора. Общее количество будет учтено в документе "Спецификация оборудования, изделий и материалов" EWE0426-MGL1-SYS-054-SPC-710303					
1	См. таблицу 5	Термопреобразователь	1		
2		Сенсор термопреобразователя	1		
3		Хомут для сенсора термопреобразователя	1		в компл. с датчиком
4		Кабель для сенсора термопреобразователя	1		
5		Хомут червячный (металлический) Ф100 мм для крепления к трубе кабеля от сенсора к датчику	2		
6		Труба оцинкованная Ц-50х3,5 ГОСТ 3262-75	1,5		м
7		Сталь листовая 2×500×500 ГОСТ 19903-74 ОК360В-1 ГОСТ 16523-97	1		
8		Сталь листовая 4×102×164 ГОСТ 19903-74 ОК360В-1 ГОСТ 16523-97	1		
9		Хомут Х15 ТУ 34-1107-80	1		
10		Опорная плита 10×300×300 ГОСТ 19903-74 Ст3сп ГОСТ 14637-89	1		
11		Сталь листовая 4×400×500 ГОСТ 19903-74 Ст3сп ГОСТ 14637-89	2		
13		Кабельный наконечник AHI DIN N 6/12	2		LAPP GROUP
14		Бетон марки М200 (300х300х400)мм		0,036	м3
15		Болт анкерный с гайкой и шайбой М12х150L	4	шт	

Взам. инв. №

Подпись и дата

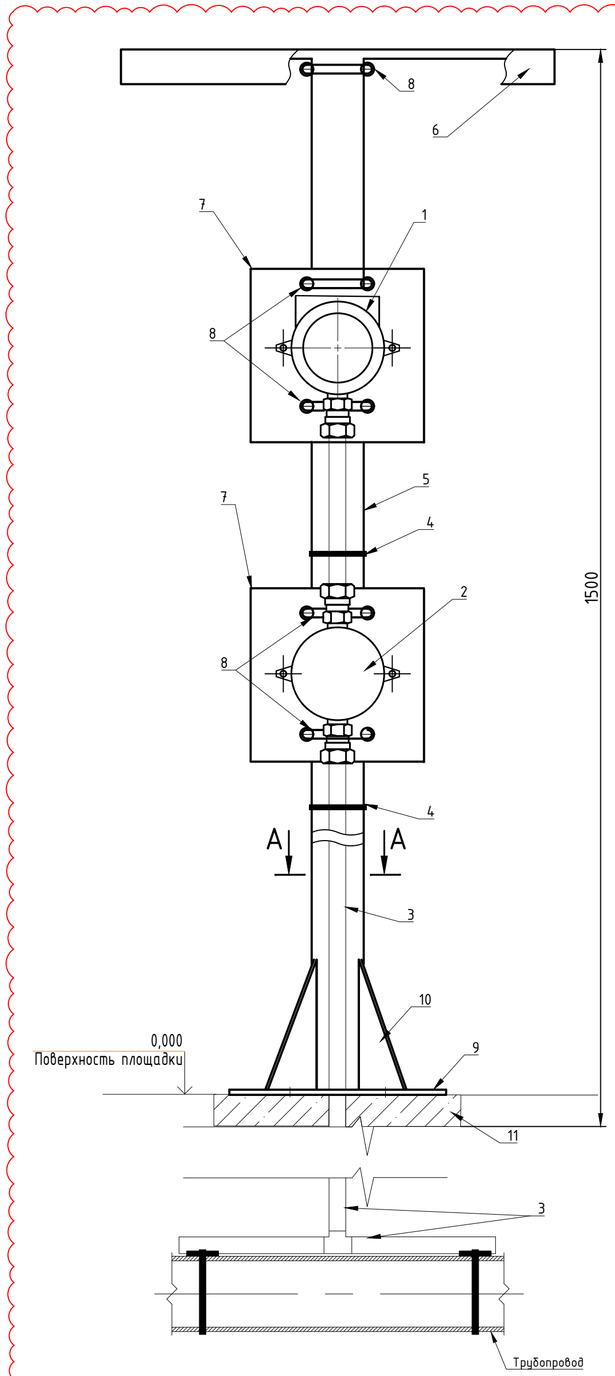
Инв.№ подл.

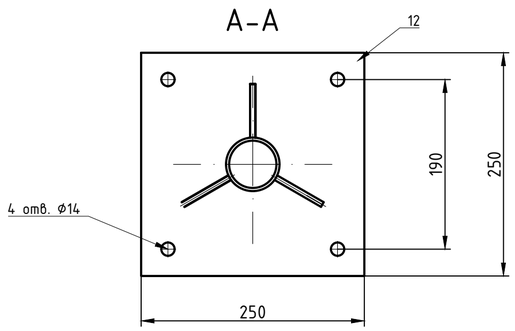
Изм.	Кол.уч	Лист	№док	Подпись	Дата	EWE0426-MGL1-SYS-054-DRW-720302-A1	Лист 3

Формат / Format A2

Таблица 4

Позиция прибора	Место установки
Линейный крановый узел DN1200 КУП-D4EWE0426-MGL1-PRE-054-SCM-610105	
ZIS-D03-001	Трубопровод 1200-GT-63CS00-HH-D0301
ZIS-D03-002	Трубопровод 1200-GT-63CS00-HH-D0301





Поз.	Обозначение	Наименование	Кол.	Масса ед, кг	Примечание
1		Сигнализатор прохождения очистного устройства	1		
2		Клеммная коробка сигнализатора	1		В компл. с сигнализатором
3		Труба сигнализатора	1		
4		Хомут червячный (металлический) ⌀100 мм для крепления к трубе кабеля от сенсора к датчику	2		
5		Труба оцинкованная Ц-50х3,5 ГОСТ 3262-75	1,5		м
6		Сталь листовая 2×500×500 ГОСТ 19903-74 ОК360В-1 ГОСТ 16523-97	1		
7		Сталь листовая, 4×200×200 800х500 ГОСТ 19903-74 ОК 360В-1 ГОСТ 16523-97	2		
8		Хомут Х50 ТУ 34-1107-80	4		
9		Опорная плита 10×300×300 ГОСТ 19903-74 Ст3сп ГОСТ 14637-89	1		
10		Лист 2х400х500 ГОСТ19903-74/ОК 360В-1 ГОСТ 16523-97	2		
11		Бетон марки М200 (300х300х400)мм		0,036	$м^3$
12		Болт анкерный с гайкой и шайбой М12х150L	4		

Согласовано:

Взамен инв. №

Подпись и дата

Инв.№ подл.

Изм.	Кол.уч.	Лист	№док.	Подпись	Дата	EWE0426-MGL1-SYS-054-DRW-720302-A1	Лист 4

Формат А2